Mise en valeur du patrimoine identitaire de Seraincourt
expositions, circuits-découvertes, interviews d'acteurs

Valorisation de l'identité locale

Commanditaire: Association des Amis de Seraincourt

Depuis 2010

Au sein de l'association des Amis de Seraincourt depuis 2006, Karine Tourret aide à mettre en oeuvre de nombreuses manifestations culturelles. Nous concevons des expositions pour les journées européennes du patrimoine et les journées de pays. Ces mises en valeur du patrimoine identitaire s'accompagnent de circuits découvertes, balades ouvertes à tous à travers le village.
Ces expositions s'appuient sur l'important travail de collecte de la mémoire des Anciens du village. Ces interviews, réalisées entre 2003 et 2009, ont permis de retracer la vie de la commune et ses activités autour des années 1950. Pour comprendre la vie des seraincourtois à cette époque, plusieurs thèmes ont été abordés, comme l'agriculture, l'artisanat et les commerçants, la vie sociale (épiceries, cafés, lavoirs, rites religieux et fêtes locales), les transports, etc.

En 2015 l'association s'est associée au conseil municipal pour réaliser le Sentier du Patrimoine© de la commune. Les marcheurs peuvent redécouvrir le patrimoine communal grâce aux 10 panneaux implantés tout au long de l'itinéraire.
Des partenariats avec d'autres organismes, peuvent être mis en place, comme ce fut le cas avec le Parc naturel régional du Vexin français pour participer, en tant qu'Ambassadeur du paysage, à l'exposition «Regards croisés» et plus particulièrement la «Forêt de regards» qui a permis d'analyser la reconduction de certaines cartes postales anciennes avec des vues contemporaines.

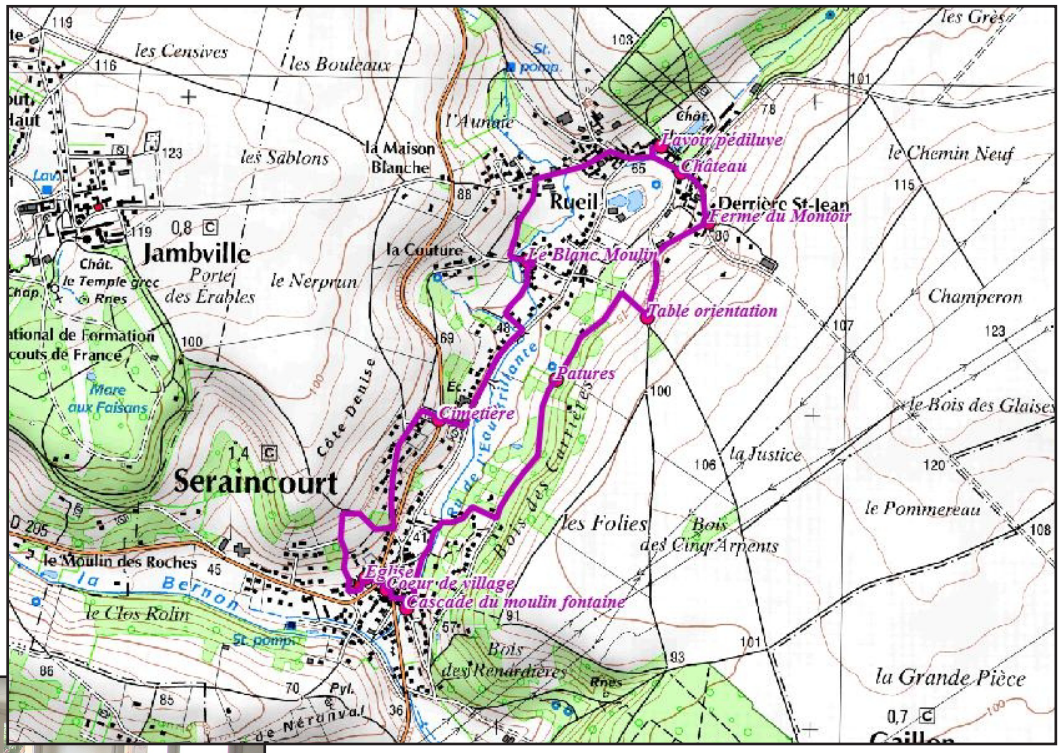

Carte de l'itinéraire du Sentier du patrimoine©
Sources: Pnr du Vexin Français, IGN 2010

Exemple de scénographie